

### Fragmenten uit het LK 2005

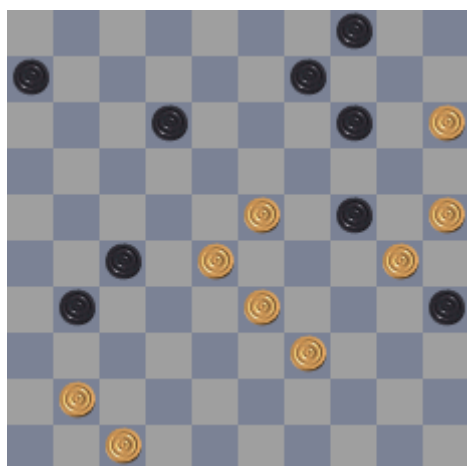

#### **Diagram 1. Brion Koullen – Peter Schellekens 2-0**

Na 24-29 23x34 35x24 verloor zwart kansloos.

12-18 30x10 18x38 10-5 31-36 41-37 35-40 geeft zwart nu vrijwel zeker remise. Wit moet het hebben van 37-31 9-13 31x22 40-45 en in het vervolg zal zwart met 38-42 en 36-41 tot een puntendeling komen.

#### **Diagram 2. zelfde partij maar dan enkele zetten eerder.**

Hier had wit niet 29-23 maar 41-36 moeten spelen om te winnen, er volgt dan 35-40 36x16 40-45 29-23 9-13 25-20 14x25 23x14 en zwart is kansloos.

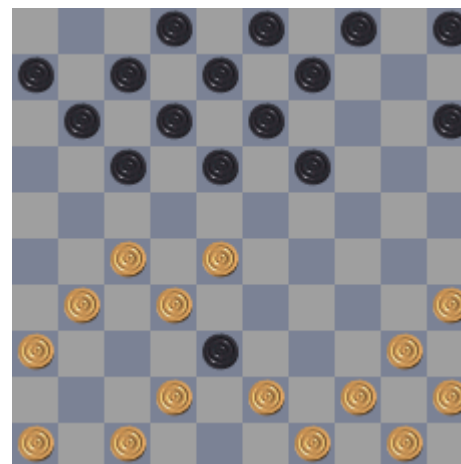
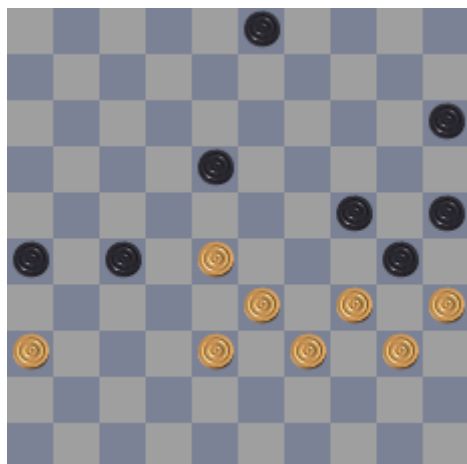

#### **Diagram 3. Martijn van Gortel – Olga Kamyshleeva 2-0**

Het beslissende moment, 18-23 28x19 24x13 35x24 26-31 34-29 en zwart gaf op.

De verrassende remise is 15-20 met

A: 38-32 27x29 34x12 30-24 39x19 20-24 19x30 25x45 remise of

B: 28-22 18-23 22x31 26x37 38-32 37x28 33x22 en ook nu volgt dezelfde doorbraak actie met remise als resultaat.

#### **Diagram 4. Gijs Schoenmakers – Randy Cardozo 1-1**

Een zeer snelle schijfwinst van zwart gaat verloren met 11-16 toch was hij wel te houden maar dan had 17-21 gespeeld moeten worden met

A: 27x16 38x27 31x22 18x27 of

B: 42x33 21-26 44-39 26x37 32x41 18-23 27-21 23x32 en na 47-42 11-16 42-37 16x27 37x28 is de schijf ook definitief gewonnen.

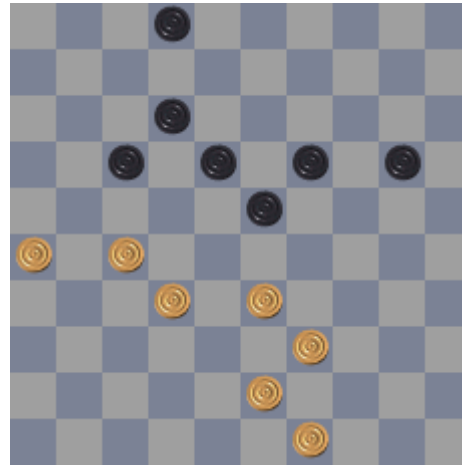
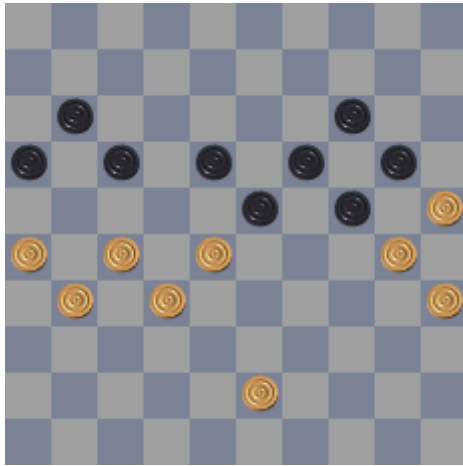
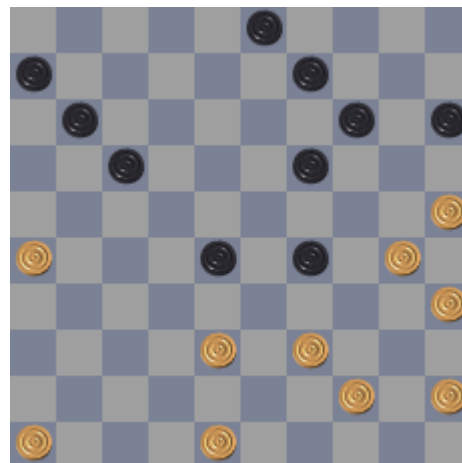
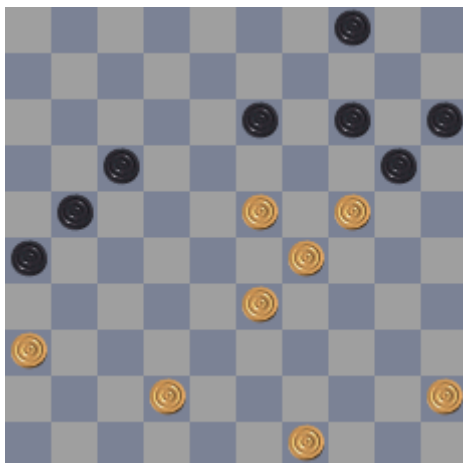

**Diagram 5. Nico Verjans – Gijs Schoenmakers 0-2**

Wit speelt hier 28-22 en verliest uiteraard kansloos. De kleine combinatie 27-22! 18x49 28-22 17x28 31-27 49x21 26x6 zou echter een puntending opgeleverd hebben.

**Diagram 6. Harry Velraeds – Brion Koullen 0-2**

Na een foutloze partij maakt wit op de valreep toch nog een ernstige misser met 33-28 en enkele zetten later maakt zwart het bekwaam uit. In het diagram moet 43-39 volgen met het volgende vervolg 20-24 39-34 17-22 (verplicht anders komt wit op groot voordeel) 27-21 2-8 opnieuw verplicht, alle andere zetten verliezen voor zwart, 21-16 en de partij loopt nu altijd remise.

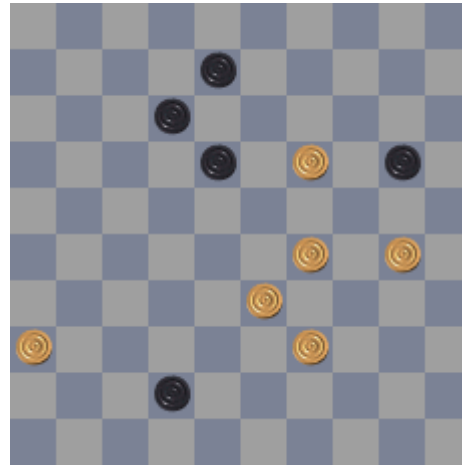
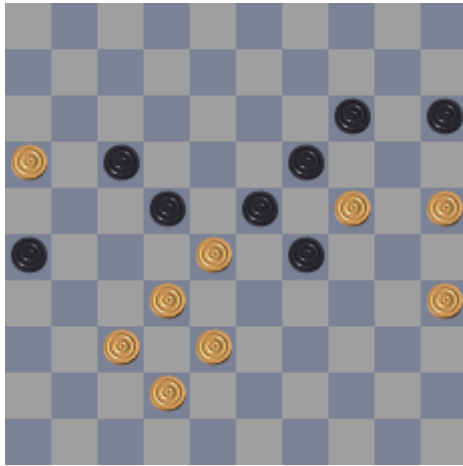

**Diagram 7. Johan Willems – Lei Holtman 0-2**

In betere stelling blunder wit met het dramatische 49-43 en die buitenkans liet zwart zich natuurlijk niet ongaan 13-19 en het vervolg 24x13 4-9 13x4 21-27 4x31 26x19 over 5 schijven was voor wit niet meer nodig.

**Diagram 8. Tom Henriquez – Dieter van Gortel 0-2**

De witspeler mist met 48-42 een winnende combinatie, 30-24 29x20 38-32 28x37 48-42 37x48 39-34 48x30 35x4 W+



#### **Diagram 9. John Lewkowicz – Leo Holtman 2-0**

Ingewikkeld slagwerk waarin zwart zich verslikt, in de partij volgt 29x20 16-11 17x6 28x17 en zwart was kansloos. Een heel andere afloop geeft 22x33 24x13 33-39 en na 13-8 39-44 8-2 45-50 heeft wit helemaal niets meer.

#### **Diagram 10. Peter Schellekens – Harry Velraeds 1-1**

In de partij was 42-48 13-19 natuurlijk direct remise. Veel beter had zwart hier 42-47 gedaan met twee varianten,

A: 30-24 20-25 39-34 12-17 33-28 8-12 36-31 18-22 28-23 47-41 zwart +

B: 29-24 20x38 geeft nog de meeste verdediging en in elk geval een eindspel na 19-14 moet er nog wel hard gewerkt worden maar is er nog een echte kans voor wit?

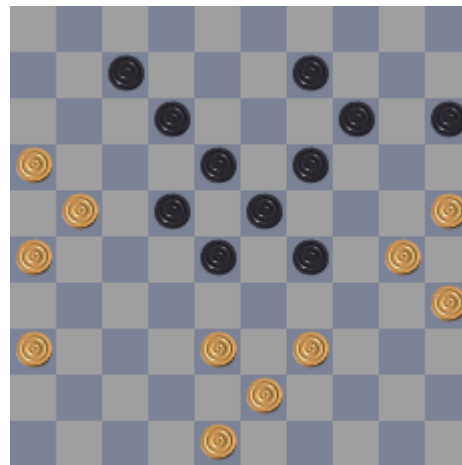
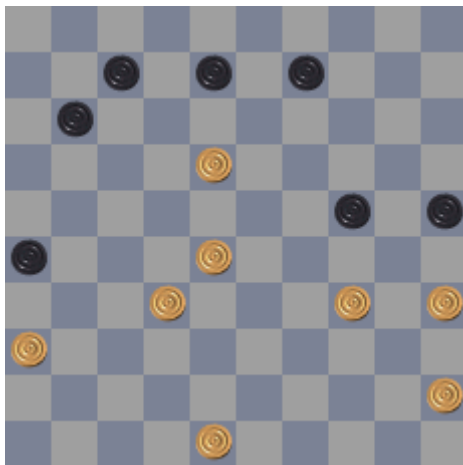

#### **Diagram 11. Gijs Schoenmakers – John Lewkowicz 2-0**

Met 11-17 probeerde wit de verloren schijf terug te winnen maar na 32-27 gaat dat niet meer lukken met een speelbaar eindspel. Beter had zwart 8-13 kunnen doen met als vervolg, 28-22 11-16 48-42 7-11 en nu is de schijf wel weer teruggewonnen met ook nog eens gelijke kansen op het bord.

#### **Diagram 12. Tom Henriquez – Randy Cardozo 0-2**

Na 36-31 en 9-13 ging wit er in deze partij hard vanaf maar het had ook anders kunnen gaan. 30-24 29x20 38-32 28x37 48-42 37x48 39-34 48x30 35x4 met winst voor wit.

Opmerkelijk is dat de witspeler in dit toernooi dus twee keer exact dezelfde combinatie mist en de partijen verliest in plaats van wint. (zie ook diagram 8)

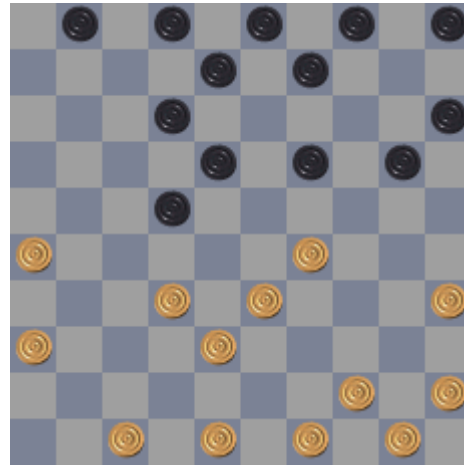
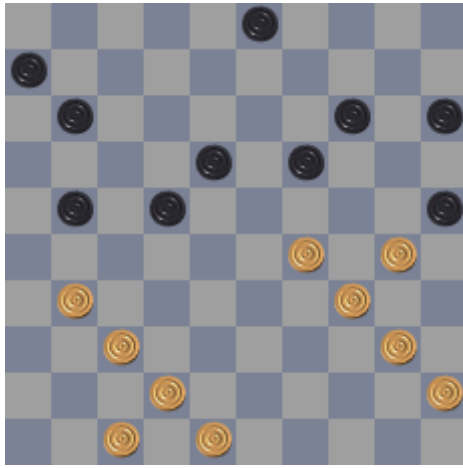

### **Diagram 13. Leo Holtman – Rob Aartsen 0-2**

De witspeler is heel even onvoorzichtig als hij hier 37-32? Laat volgen, zwart is er als de kippen bij om met 11-16 de boel op te blazen, wit kon niet beter dan een schijf offeren en verloor in het vervolg kansloos.

### **Diagram 14. Dieter van Gortel – Olga Kamyshleeva 1-1**

In de diagramstand vervolgt wit met 26-21 en lijkt schijf 22 in te gaan rekenen maar zwart heeft een gelukkige redding in de stand met 20-24 29x20 15x24 32-28 18-23 28x17 23-28 33x22 24-30 35x13 9x16 en na 36-31 12x21 49-43 is er niet veel meer aan de hand.

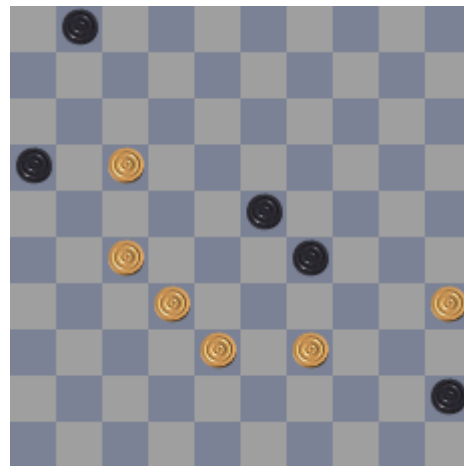
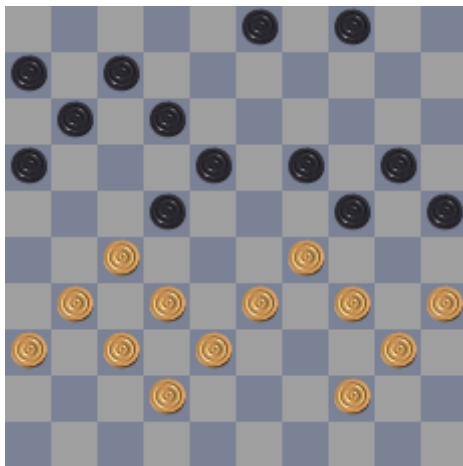

### **Diagram 15. Peter Schellekens – Martijn van Gortel 1-1**

Een belangrijk moment in de race om de titel, in de partij volgt:

19-23 33-28 22x33 27-22 18x27 32x21 16x27 29x18 12x23 38x18 4-9 31x22 24-29 34x23 11-17 22x2 20-24 2x30 25x45 en even later remise.

De stand lijkt heel goed voor zwart maar waar moet het gezocht worden.

Poging 1; 11-17 33-28 24x33 28x39 19-23 39-33 20-24 is gelijkwaardig, dat is het dus niet.

Poging 2; 4-10 33-28 (31-26x27 is slecht voor wit) 22x33 27-21 16x27 31x13 19x8 32-27 11-17 38-32 33-38 32x43 (de beste) 24x33 en het restant ziet er zeer problematisch uit voor wit.

De gemiste kans derhalve van de zwartspeler om nog gelijk te komen met de koploper.

### **Diagram 16. Nico Verjans – Tom Henriquez 0-2**

Drie rare momenten achter elkaar,

27-22?? (Deze zet verliest direct maar remise is natuurlijk wel aanwezig met 39-33)

45-50?? (eerst 16-21 zou winst zijn maar nu is het weer remise)

32-28?? (en nu toch weer niet, waarom niet gewoon 39-33 50x 38-32 x28 22x24)